

MONTHLY MEMBERSHIP PROGRESS REPORT

LIEU ALGERIA

District 415

Results as of: 5/31/2023

Clubs			
RESULTATS POUR 2022-2023			
TRIMESTRE	BUT CONCERNANT LES NOUVEAUX CLUBS	NOUVEAUX CLUBS	CLUBS ANNULÉS
JUILL/AOÛT/SEP	1	0	1
OCT/NOV/DÉC	1	1	1
JAN/FÉV/MARS	0	0	0
AVRIL/MAI/JUIN	1	0	0

Membres			
RESULTATS POUR 2022-2023			
TRIMESTRE	OBJECTIF DE CROISSANCE NETTE DE L'EFFECTIF	CROISSANCE ACTUELLE DE L'EFFECTIF	TOTAL DES MEMBRES RADIÉS (y compris les transferts)
JUILL/AOÛT/SEP	18	36	39
OCT/NOV/DÉC	20	45	21
JAN/FÉV/MARS	0	14	8
AVRIL/MAI/JUIN	20	8	4

BUTS ET NOUVEAUX CLUBS REELS - CUMULATIF

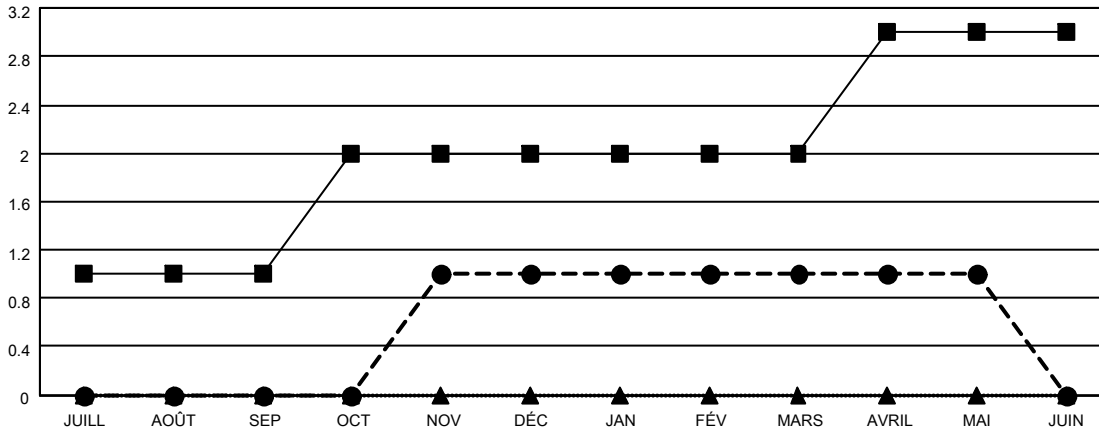

-■- BUTS DE L'ANNEE ACTUELLE CONCERNANT LES NOUVEAUX CLUBS
 -●- NOUVEAUX CLUBS REELS POUR L'ANNEE ACTUELLE
 -▲- NOUVEAUX CLUBS REELS L'ANNEE DERNIERE

BUTS ET MEMBRES REELS - CUMULATIF

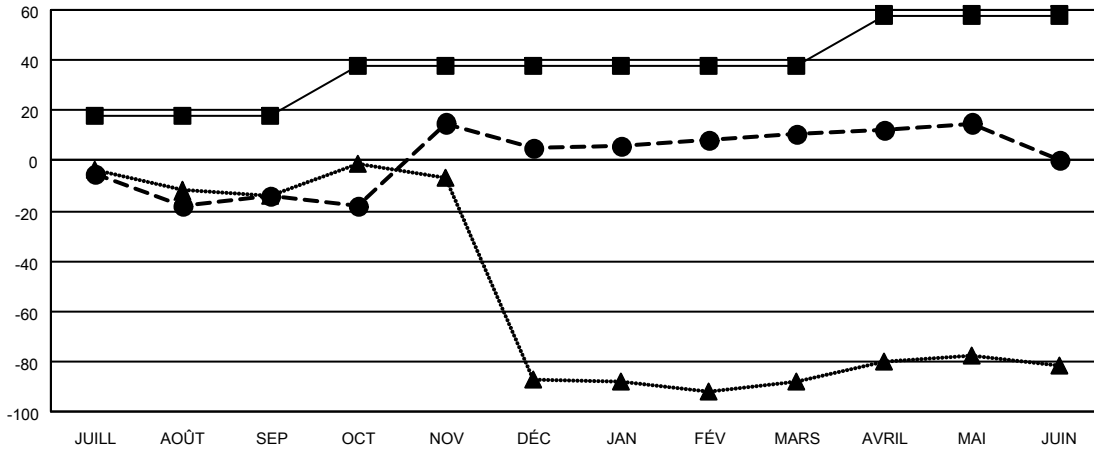

-■- OBJECTIF DE CROISSANCE NETTE DE L'EFFECTIF
 -●- CROISSANCE ACTUELLE DE L'EFFECTIF
 -▲- TOTAL DES EFFECTIFS DE L'ANNEE DERNIERE

CLUBS RADIÉS: 2	17 CLUBS OF 25 ONT AJOUTE 1 OU PLUSIEURS NOUVEAUX MEMBRES	<u>DISTRIBUTION PAR SEXE</u>	
<u>MEMBRES RADIÉS</u>		HOMME	195 (49.12%)
DECEDE	4	FEMME	199 (50.13%)
CLUB ANNULE	16	NON BINARY	0 (0.00%)
AUTRE	52	PREFER NOT TO ANSWER	3 (0.76%)
TOTAL	72	NOMBRE TOTAL DE MEMBRES D'UNITÉS FAMILIALES	67
CLIQUEZ ICI POUR LES INFORMATIONS CUMULATIVES SUR LES EFFECTIFS		MEMBRES DE FAMILLE QUI RÈGLENT LA MOITIÉ DES COTISATIONS	38